

Thème 3 Histoire
La naissance des religions monothéistes

Chapitre 1	La naissance du monothéisme juif	
Problématique	<i>Dans quel contexte le premier monothéisme de l'histoire apparaît-il ?</i>	
A.	Les hébreux, un peuple parmi les polythéistes	
B.	Les hébreux et le judaïsme	
C.	Les invasions étrangères et la diaspora juive	
D.	Les traces archéologiques	
Compétences	Travaille en groupe, analyser des sources historiques, se repérer dans le temps	
Vocabulaire	Connaissances	Évaluations prévues
<input type="checkbox"/> Israélite <input type="checkbox"/> Juif <input type="checkbox"/> Monothéisme <input type="checkbox"/> Polythéisme <input type="checkbox"/> Diaspora <input type="checkbox"/> yahvé <input type="checkbox"/> Synagogue <input type="checkbox"/> Rabbín <input type="checkbox"/> Torah <input type="checkbox"/> Shabbat <input type="checkbox"/> Prophète <input type="checkbox"/> Hébraïque <input type="checkbox"/> Hébreux	<input type="checkbox"/> Connaitre les pratiques du judaïsme <input type="checkbox"/> Comprendre l'origine du judaïsme <input type="checkbox"/> Identifier les sources historiques <input type="checkbox"/> Comprendre l'écriture de la Bible <input type="checkbox"/> Identifier les personnages majeurs <input type="checkbox"/> Maitriser le croquis des royaumes hébreux <input type="checkbox"/> Connaitre les symboles du judaïsme <input type="checkbox"/> Comprendre le rôle de Jérusalem	Évaluation de définitions Date : _____ Note : _____ Travail de groupe - étude de cas Note : _____ Évaluation finale Date : _____ Note : _____

Vocabulaire

Israélite : _____

Juif : _____

Monothéisme : _____

Polythéisme : _____

Diaspora : _____

Yahvé : _____

Synagogue : _____

Rabbín : _____

Torah : _____

Shabbat : _____

Prophète : _____

Hébraïque : _____

Hébreux : _____

Déroulé du chapitre

Se repérer dans le temps et dans l'espace

Activité 1 - étude de cas en groupes sur la naissance du judaïsme

Activité 3 - frise et croquis du judaïsme



Chapitre 1 - la naissance du monothéisme juif

Dans quel contexte le premier monothéisme de l'histoire apparaît-il ?

se repérer dans le temps et dans l'espace

Activité 1 - étude de cas en groupes sur la naissance du judaïsme

Activité 2 - frise et croquis du judaïsme

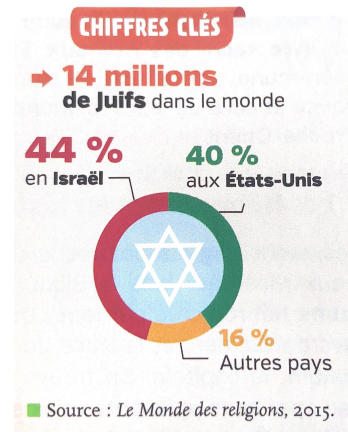

A. Les hébreux, un peuple parmi les polythéistes

Au II^{ème} millénaire avant J.C, les hébreux, un peuple **nomade**, seraient venus vivre au pays de Canaan. Ils sont alors divisés en deux royaumes : **Israël et Juda** avec Jérusalem comme capitale de ce dernier. Ils seraient le peuple élu d'un dieu nommé **Yahvé**. La terre de Canaan étant offerte par ce dieu en échange de leur croyance. Les royaumes sont entourés par des peuples **polythéistes** : Egyptiens, Assyriens, Perses. Ils sont une menace pour le judaïsme et les hébreux.

B. Les hébreux et le judaïsme

La **bible hébraïque** écrite entre le VIII^{ème} et le II^{ème} siècle avant J.C est le livre sacré des hébreux. Elle leur offre une identité commune, une histoire et des pratiques communes. C'est un récit en partie légendaire. **Cette bible fonde le premier monothéisme.**

Elle raconte le lien **Yahvé** et les hébreux, elle évoque les **prophètes** (Moïse, Abraham) et elle définit les **10 Commandements**. Ces commandements sont inscrits sur les Tables de la loi. La Torah fut créée face aux menaces étrangères afin de solidifier le monothéisme. On y trouve les **règles alimentaires, les règles de prières et les interdits** de cette religion. Le jour le plus important est le **Shabbat** (7^{ème} jour). Le lieu de culte principal des hébreux était le **Temple de Salomon** (où les Tables de la loi auraient été conservées). Il fut détruit en 587 avant J.C. Par la suite, les **synagogues** sont devenues le lieu de prière, gérées par des **rabbins**.

C. Les invasions étrangères et la diaspora juive

Les royaumes israélites sont menacés par leurs voisins et au VIII^{ème} siècle, les Assyriens conquièrent le royaume d'Israël. La prise de Jérusalem et la **destruction du temple de Salomon en 587 avant J.C** provoquent l'exil de milliers d'israélites. **C'est la naissance de la diaspora juive.**

En 538 avant J.C, ils reviennent à Jérusalem et **construisent un second temple**. En 70, les juifs sont chassés de Jérusalem par les romains. Ils restent cependant unis par les pratiques et les croyances de leur religion.

D. Les traces archéologiques

Les archéologues ont recherché des traces de l'histoire des hébreux racontée dans la Bible hébraïque. Le royaume hébreu a bien existé, créé par **le roi David** vers 1010-970 avant J.C au pays de Canaan. Ils ont également trouvé des traces d'un temple à Jérusalem. Les archéologues ont pu vérifier les attaques des peuples voisins au VIII^{ème} siècle ainsi que la destruction du temple en 587 avant J.C. Enfin, leur retour en terre sainte ainsi que la construction du second temple ont bien été prouvés.