1 PAS DE PAUVRETÉ

Comment sait-on si une personne vit dans une situation de pauvreté ?

a) Elle n'a pas de téléphone portable

b) Elle n'a pas assez à manger, ne peux pas se soigner et aller à l'école

c) Elle est mal habillée

2 FAIM ZÉRO

Est-ce qu'on produit assez de nourriture pour nourrir tout le monde ?

a) Non, parce que j'ai faim tout le temps

b) Assez de nourriture saine est produite, mais pas assez de desserts et de boissons sucrées

c) Il y a assez de nourriture, mais tout le monde n'a pas les moyens de l'acheter

3 BONNE SANTÉ ET BIEN-ÊTRE

Quelle est l'espérance de vie moyenne dans le monde ?

a) 50 ans

b) 60 ans

c) 70 ans

4 EDUCATION DE QUALITÉ

Quel est le continent où les enfants ont le moins de chance d'aller à l'école ?

a) L'Europe

b) L'Asie

c) L'Amérique

d) L'Afrique

5 EGALITÉ ENTRE LES SEXES

Seul un pays dans le monde a plus de femmes que d'hommes qui siègent au parlement. Lequel ?

a) Le Royaume-Uni

b) La Norvège

c) La France

d) Le Rwanda

e) Le Pérou

6 EAU PROPRE ET ASSAINISSEMENT

Comment utiliser moins d'eau ?

a) Il y a suffisamment d'eau là où j'habite donc je peux en utiliser autant que je veux

b) En prenant de courtes douches plutôt que des bains

c) En buvant des sodas plutôt que de l'eau

7 ENERGIE PROPRE ET D'UN COÛT ABORDABLE

Trouve la mauvaise réponse. L'énergie propre peut être produite avec :

a) Le charbon

b) Le soleil

c) Le vent

d) Les vagues

8 TRAVAIL DÉCENT ET CROISSANCE ÉCONOMIQUE

Est-ce les femmes devraient être payées autant que les hommes pour le même travail ?

a) Bien sûr, les femmes et les hommes ont les mêmes droits

b) Non, les hommes devraient être payés plus car ils sont plus forts

9 INDUSTRIE, INNOVATION ET INFRASTRUCTURE

Qu'est-ce qu'une entreprise durable ?

a) Une entreprise qui a été construite il y a longtemps et qui fonctionne toujours

b) Une entreprise qui produit des déchets toxiques

c) Une entreprise qui n'endommage pas l'environnement

10 INÉGALITÉS RÉDUITES

Pour lutter contre la pauvreté le mieux est de :

a) Continuer sa vie et ignorer le problème

b) Partager plus équitablement les richesses du monde

c) Empêcher les étrangers de venir dans notre pays

11 VILLES ET COMMUNAUTÉS DURABLES

Combien de personnes dans les pays en développement vivent dans des bidonvilles ?

a) 30%

b) 55%

c) 80%

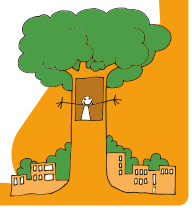

12 CONSOMMATION ET PRODUCTION RESPONSABLE

Affirmation : Il y a énormément de poissons dans l'océan

a) C'est vrai et je peux en manger autant que je veux !

b) C'est faux, il y en a de moins en moins à cause de la surpêche, de la pollution et du réchauffement climatique

13 LUTTE CONTRE LES CHANGEMENTS CLIMATIQUES

Qu'est-ce que l'énergie renouvelable ?

a) Une nouvelle marque de boissons énergisantes

b) De l'énergie générée grâce à des ressources naturelles, comme le vent et les rayons solaires

c) Une énergie dont on renouvelle l'abonnement tous les mois

14 VIE AQUATIQUE

Lequel des éléments suivants contribue à la pollution marine ?

a) Les méduses et les crabes

b) Les déchets sur les plages

c) Les algues

15 VIE TERRESTRE

Nous devons protéger nos forêts pour combattre le changement climatique, parce que :

a) Les forêts sont des lieux de promenades

b) Les arbres produisent de l'oxygène

c) On a besoin de bois pour la construction

16 PAIX, JUSTICE ET INSTITUTIONS EFFICACES

Lequel des systèmes politiques suivants est une démocratie ?

a) Un pays dirigé par un groupe de personnes éduquées et riches

b) Un pays dirigé par des représentants élus par les habitants

c) Un pays dirigé seulement par des femmes

17 PARTENARIATS POUR LA RÉALISATION DES OBJECTIFS

On parle de partenariat lorsque :

a) Tu joues au papa et à la maman avec des amis

b) Les gens se mettent ensemble pour atteindre un objectif

c) Deux écoliers mangent à la même table à la cantine chaque jour

OBJECTIFS DE DÉVELOPPEMENT DURABLE

1 PAS DE PAUVRETÉ

Le nombre de personnes vivant sous le seuil de pauvreté a-t-il diminué ces 25 dernières années ?

a) Non, 1 milliard de personnes vivent actuellement sous le seuil de pauvreté

b) Oui, 1 milliard de personnes ont été sorties de cette situation

2 FAIM ZÉRO

Vrai ou faux ? le nombre de personnes qui meurent de faim dans le monde diminue.

a) Vrai

b) Faux

3 BONNE SANTÉ ET BIEN-ÊTRE

Choisis deux choses qui aideraient à sauver la vie d'un enfant âgé de moins de 5 ans :

a) De la nourriture nutritive

b) Un téléphone portable

c) De l'eau propre et potable

d) Des sodas

4 EDUCATION DE QUALITÉ

Vrai ou faux ? Dans le monde, il y a moins de filles que de garçons qui vont à l'école.

a) Faux

b) Vrai

5 EGALITÉ ENTRE LES SEXES

Quel pays a été le premier au monde à donner aux femmes le droit de vote et d´être candidate ?

a) La France

b) Les Etats-Unis

c) La Finlande

6 EAU PROPRE ET ASSAINISSEMENT

L'eau potable est :

a) De l'eau que l'on peut boire sans risque

b) De l'eau que l'on trouve dans les pots de fleurs

c) De l'eau qui a l'air propre

7 ENERGIE PROPRE ET D'UN COÛT ABORDABLE

Que signifie « l'efficacité énergétique » ?

a) Lorsque la lumière d'une lampe est très vive

b) Lorsque l'on peut utiliser l'électricité sans s'inquiéter de sa consommation

c) Un appareil ou un bâtiment qui utilise relativement peu d'énergie pour fonctionner

8 TRAVAIL DÉCENT ET CROISSANCE ÉCONOMIQUE

Si tu as un travail, est-ce que cela veut dire que tu es à l'abri de la pauvreté ?

a) Oui, parce que tu travailles pour gagner de l'argent

b) Non, il est possible d'avoir un travail et d'être pauvre (1 travailleur sur 7 dans le monde vit en dessous du seuil de pauvreté)

9 INDUSTRIE, INNOVATION ET INFRASTRUCTURE

Vrai ou faux ? tout le monde à accès à internet ?

a) Vrai

b) Faux

10 INÉGALITÉS RÉDUITES

Vrai ou faux ? au cours des 25 dernières années, le nombre de personnes vivant dans une pauvreté extrême n'a pas diminué ?

a) Vrai

b) Faux, depuis 1990, le nombre de personnes vivant dans une pauvreté extrême a diminué de moitié

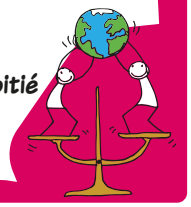

11 VILLES ET COMMUNAUTÉS DURABLES

Des solutions pour économiser l'énergie et protéger la planète existent déjà. Laquelle n'existe pas ?

a) Les vélos

b) Les bus électriques

c) Les voitures volantes

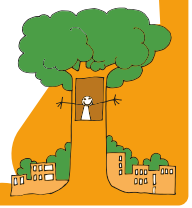

12 CONSOMMATION ET PRODUCTION RESPONSABLE

Combien de nourriture est gaspillée chaque jour dans le monde ?

a) Aucune, tout est consommé et certaines personnes n'ont pas à manger

b) Un tiers de la production

c) Très peu, car les gens font de plus en plus attention

13 LUTTE CONTRE LES CHANGEMENTS CLIMATIQUES

Laquelle de ces affirmations est correcte ?

a) Le climat ne se réchauffe pas, la preuve, il faisait très froid l'hiver dernier

b) Il y a encore de la banquise et de la neige en hiver, donc le réchauffement climatique n'existe pas

c) Le réchauffement climatique est en cours et va engendrer plus d'inondations et de grosses tempêtes

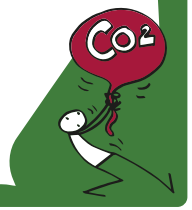

14 VIE AQUATIQUE

Qu'est-ce que la surpêche ?

a) Manger trop de poissons et en être malade

b) Lorsque trop de poissons sont pêchés et qu'ils ne se reproduisent pas assez vite pour renouveler leur population

c) Trop nourrir les poissons pour les engraisser

15 VIE TERRESTRE

L'extinction de certaines espèces est due :

a) Aux activités humaines

b) Aux animaux qui se dévorent entre eux

c) Aux ondes produites par internet

16 PAIX, JUSTICE ET INSTITUTIONS EFFICACES

Qu'est-ce qu'un enfant soldat ?

a) Un enfant qui joue à la guerre avec d'autres enfants

b) Un enfant enrôlé dans un groupe armé

c) Un enfant dont le père ou la mère est dans l'armée

17 PARTENARIATS POUR LA RÉALISATION DES OBJECTIFS

En quoi le commerce équitable contribue-t-il aux ODD ?

a) Il offre de meilleures conditions aux producteurs et aux travailleurs

b) Il augmente le profit des industries

c) Il encourage les producteurs à faire travailler des enfants

OBJECTIFS DE DÉVELOPPEMENT DURABLE

1 PAS DE PAUVRETÉ

Combien de personnes dans le monde vivent dans une situation de pauvreté extrême ?

a) Environ 800 personnes
b) Environ 8 000 personnes
c) Environ 800 millions de personnes

2 FAIM ZÉRO

Combien de personnes dans le monde ne mangent pas assez pour être en bonne santé ?

a) Presque 90 personnes
b) Presque 9 000 personnes
c) Presque 900 millions de personnes

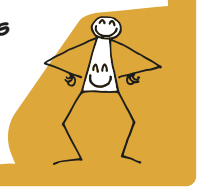

3 BONNE SANTÉ ET BIEN-ÊTRE

Qu'est-ce qui est le mieux pour un bébé qui vient de naître ?

a) Boire de la limonade
b) Boire du jus d'orange
c) Etre allaité par sa maman
d) Boire du lait en poudre

4 EDUCATION DE QUALITÉ

L'éducation...

a) T'empêchera de trouver un travail
b) T'aidera à trouver du travail et à améliorer tes conditions de vie
c) Est utile uniquement pour les enfants très intelligents

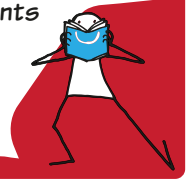

5 EGALITÉ ENTRE LES SEXES

Combien de pays dans le monde ont une femme comme président ou chef d'Etat ?

a) 5
b) 20
c) 100

6 EAU PROPRE ET ASSAINISSEMENT

Où part la majorité des eaux usées (sales) provenant des activités humaines ?

a) Elles sont traitées et recyclées
b) Elles sont conservées en lieu sûr
c) Elles sont déversées dans les rivières ou les mers sans avoir été traitées

7 ENERGIE PROPRE ET D'UN COÛT ABORDABLE

Le réchauffement climatique est dû à la présence dans l'atmosphère de trop de gaz. Lequel ?

a) L'ozone
b) Le carbone
c) L'essence

8 TRAVAIL DÉCENT ET CROISSANCE ÉCONOMIQUE

Qu'est-ce que « croissance économique » signifie ?

a) Tu économises plus d'argent chaque mois
b) Les prix augmentent
c) Une augmentation de la valeur des biens et services produits par un pays

9 INDUSTRIE, INNOVATION ET INFRASTRUCTURE

Vrai ou faux ? tout le monde a accès à l'électricité ?

a) Vrai
b) Faux, environ 1/3 de la population n'a pas l'électricité

10 INÉGALITÉS RÉDUITES

A l'école :

a) Les filles doivent apprendre la couture et la cuisine

b) Les garçons doivent apprendre les sciences et la technologie

c) Les filles et les garçons doivent recevoir le même enseignement

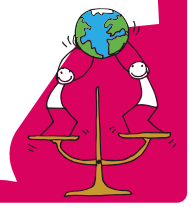

11 VILLES ET COMMUNAUTÉS DURABLES

Qu'est-ce qu'une énergie renouvelable ?

a) Une énergie qui provient de ressources naturelles et qui ne s'épuise jamais

b) Une énergie venant de l'espace

c) Une forme d'énergie utilisée par les pharaons de l'ancienne Egypte

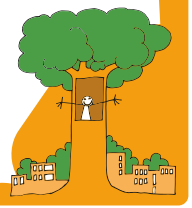

12 CONSOMMATION ET PRODUCTION RESPONSABLE

L'industrie pétrolière est celle qui rejette le plus de gaz à effet de serre qui réchauffe l'atmosphère. Laquelle vient en second ?

a) L'industrie du charbon

b) L'industrie textile (vêtements)

c) L'industrie du téléphone portable

13 LUTTE CONTRE LES CHANGEMENTS CLIMATIQUES

Les pays devraient s'assurer qu'ils utilisent plus :

a) De charbon et de pétrole pour produire de l'énergie

b) D'énergie solaire, éolienne (vent) et celle des vagues

c) D'énergie nucléaire

14 VIE AQUATIQUE

Quel pourcentage des espèces marines avons-nous identifié ?

a) Environ 5%

b) Environ 50%

c) Plus de 80%

15 VIE TERRESTRE

Le terme « biodiversité » signifie :

a) Les variétés de produits sains qu'on trouve dans les supermarchés

b) Le nombre de planètes sur lesquelles les humains pourraient vivre

c) La diversité d'animaux et de plantes vivant sur notre planète

16 PAIX, JUSTICE ET INSTITUTIONS EFFICACES

Un casque bleu est :

a) Un soldat qui travaille pour les Nations Unies afin de protéger la paix

b) Un pompier dans la marine

c) Un enfant soldat

17 PARTENARIATS POUR LA RÉALISATION DES OBJECTIFS

Qu'est-ce qui rend la communication entre les partenaires plus simple ?

a) Les pigeons voyageurs

b) Internet

c) Les messages dans les bouteilles

OBJECTIFS DE DÉVELOPPEMENT DURABLE

1 PAS DE PAUVRETÉ

La majeure partie des personnes vivant sous le seuil de pauvreté vivent en :

a) Europe
b) Amérique du Nord et du Sud
c) Afrique et Asie

2 FAIM ZÉRO

Laquelle de ces affirmations est-elle vraie ?

a) Tu as besoin d'au moins un soda par jour pour rester en bonne santé
b) Il y a assez de nourriture pour nourrir le monde
c) Il est possible de rester en bonne santé sans manger de fruits et de légumes

3 BONNE SANTÉ ET BIEN-ÊTRE

Combien de temps un enfant entre 5 et 17 ans devrait faire du sport chaque jour ?

a) 60 minutes
b) 30 minutes
c) Il n'est pas nécessaire de faire du sport tous les jours

4 EDUCATION DE QUALITÉ

Une éducation de qualité contribue à :

a) Une meilleure santé
b) Moins de pauvreté
c) Les deux

5 EGALITÉ ENTRE LES SEXES

Qui devrait faire la cuisine et le ménage dans un foyer ?

a) Les hommes
b) Les femmes
c) Tout le monde doit aider !

6 EAU PROPRE ET ASSAINISSEMENT

Laquelle de ces affirmations est-elle correcte ?

a) Plus de gens ont un téléphone portable qu'ils n'ont de toilettes
b) La plupart des gens ont des toilettes mais n'ont pas les moyens de s'ache ter un téléphone portable
c) Tout le monde a un téléphone portable et des toilettes

7 ENERGIE PROPRE ET D'UN COÛT ABORDABLE

Certaines énergies sont renouvelables, pourquoi ?

a) Parce qu'elles ne polluent pas
b) Parce qu'elles sont nouvelles
c) Parce qu'elles peuvent être reconstituées par la nature rapidement

8 TRAVAIL DÉCENT ET CROISSANCE ÉCONOMIQUE

Combien de personnes sont au chômage dans le monde ?

a) 2 millions
b) 20 millions
c) 200 millions

(1 personnes sur 40 à l'échelle du monde)

9 INDUSTRIE, INNOVATION ET INFRASTRUCTURE

Laquelle de ces innovations est la meilleure afin de combattre le changement climatique :

a) La voiture électrique
b) La voiture diesel
c) La voiture essence

10 INÉGALITÉS RÉDUITES

Afin de réduire les inégalités en terme de santé, tous les enfants devraient avoir accès à :

a) De l'eau potable
b) Des soins médicaux
c) Des vaccins
d) Toutes ces réponses

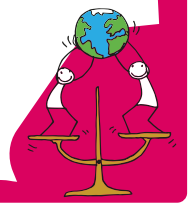

11 VILLES ET COMMUNAUTÉS DURABLES

Quelle région du monde connaît l'urbanisation la plus rapide ?

a) L'Europe
b) Les Etats-Unis
c) Les pays en développement

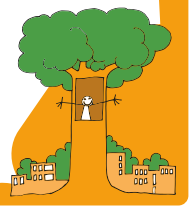

12 CONSOMMATION ET PRODUCTION RESPONSABLE

Les sacs plastiques sont un gros problème pour notre environnement. Quel pays a été le premier à les interdire ?

a) La Suède
b) La Russie
c) Le Rwanda

13 LUTTE CONTRE LES CHANGEMENTS CLIMATIQUES

Qui doit prendre soin de la planète ?

a) Les scientifiques
b) Les stars et les personnes célèbres
c) Le gouvernement
d) Tout le monde

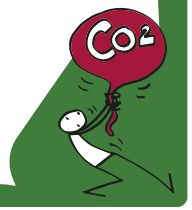

14 VIE AQUATIQUE

Vrai ou faux ?
Si nous ne changeons pas nos habitudes, d'ici à 2050, il y aura plus de sacs en plastique dans les océans que de poissons ?

a) Vrai
b) Faux

15 VIE TERRESTRE

Globalement, les forêts sont :

a) De plus en plus vastes, il y a des arbres partout
b) Replantées au fur et à mesure qu'elles sont coupées
c) En train de disparaître, environ la moitié de toutes les forêts ont déjà disparu

16 PAIX, JUSTICE ET INSTITUTIONS EFFICACES

Qu'est-ce qu'un camp de réfugiés ?

a) Une colonie de vacances dans les montagnes
b) Un camp de protection pour les personnes qui fuient leur pays
c) Un camp militaire

17 PARTENARIATS POUR LA RÉALISATION DES OBJECTIFS

De quoi a-t-on besoin afin que les 17 Objectifs de développement durables soient atteints ?

a) L'implication de tous les pays
b) Que les pays en développement mènent le changement
c) Que les pays développés mènent le changement

OBJECTIFS DE DÉVELOPPEMENT DURABLE

1 PAS DE PAUVRETÉ

En 1990, près de 4 personnes sur 10 (38%) étaient extrêmement pauvres. Combien de personnes le sont maintenant ?

a) 1 sur 10
b) 3 sur 10
c) 5 sur 10

2 FAIM ZÉRO

Qu'est-ce que la malnutrition ?

a) Lorsque tu ne manges pas trois repas par jour
b) Lorsque tu ne manges pas de viande tous les jours
c) Lorsque tu ne manges pas assez de nourriture saine pendant une longue période

3 BONNE SANTÉ ET BIEN-ÊTRE

Lequel de ces insectes est responsable du paludisme ?

a) Les moustiques
b) Les libellules
c) Les vers luisants

4 EDUCATION DE QUALITÉ

Combien d'adultes savent lire et écrire dans le monde ?

a) 8 sur 10
b) 6 sur 10
c) 3 sur 10

5 EGALITÉ ENTRE LES SEXES

Quel est le pourcentage de chercheurs féminins dans les domaines scientifiques et technologiques ?

a) 50%
b) 30%
c) 70%

6 EAU PROPRE ET ASSAINISSEMENT

Quel est le pourcentage d'eau potable dans le monde ?

a) Seulement 3%
b) La moitié de l'eau, soit 50%
c) Presque toute l'eau, 97%

7 ENERGIE PROPRE ET D'UN COÛT ABORDABLE

Laquelle de ces énergies est renouvelable ?

a) Le pétrole
b) L'essence
c) La lumière du soleil

8 TRAVAIL DÉCENT ET CROISSANCE ÉCONOMIQUE

Vrai ou faux ? tous les adultes mettent leur argent dans une banque ?

a) Vrai
b) Faux, 40% des personnes dans le monde n'ont pas de compte bancaire

9 INDUSTRIE, INNOVATION ET INFRASTRUCTURE

Qu'est ce qui est le plus important pour une bonne éducation ?

a) Des écoles propres, des enseignants, du matériel comme des livres et des cahiers
b) Des aires de jeux et des goûters au chocolat
c) Des enseignants qui possèdent des téléphones portables

10 INÉGALITÉS RÉDUITES

Nous pouvons combattre les inégalités en :

a) **Améliorant l'accès à l'éducation pour tous**
b) En habillant tout le monde de la même façon
c) En demandant à tous de regarder les mêmes programmes à la télé

11 VILLES ET COMMUNAUTÉS DURABLES

En 2030, quel pourcentage de la population mondiale vivra dans des villes ?

a) **60%**
b) 100%
c) 20%

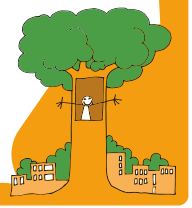

12 CONSOMMATION ET PRODUCTION RESPONSABLE

Pourquoi les abeilles sont importantes pour nous ?

a) **Elles aident les plantes à pousser et produire de la nourriture**
b) Elles font du miel
c) Elles mangent d'autres insectes

13 LUTTE CONTRE LES CHANGEMENTS CLIMATIQUES

En 2015, dans quelle ville les chefs d'Etats ont-ils adopté un plan pour le climat ?

a) **Paris (l'accord de Paris)**
b) Londres (l'accord de Big Ben)
c) New York (l'accord de Manhattan)

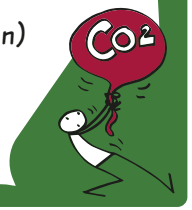

14 VIE AQUATIQUE

Les sacs en plastiques sont dangereux pour les tortues parce que parfois elles pensent que ce sont :

a) **De la nourriture**
b) Un jouet
c) Un coquillage

15 VIE TERRESTRE

Les arbres sont essentiels car :

a) **Ils sont un habitat pour la faune et la flore**
b) On peut y grimper
c) Le plastique est produit à partir des arbres

16 PAIX, JUSTICE ET INSTITUTIONS EFFICACES

Qu'est-ce qu'un enfant déplacé ?

a) Un enfant qui part en vacances
b) **Un enfant qui doit fuir sa maison à cause d'un conflit armé**
c) Lorsqu'un enfant passe la nuit chez un copain

17 PARTENARIATS POUR LA RÉALISATION DES OBJECTIFS

Qui devrait être impliqué dans un partenariat afin d'atteindre les 17 Objectifs ?

a) Les citoyens
b) Les gouvernements
c) Les entreprises
d) **Toutes ces réponses**

OBJECTIFS DE DÉVELOPPEMENT DURABLE